## Купить квартиру за 5 900 000 рублей на ул Байрамова, 69/1

Республика Дагестан, Городской округ Каспийск, Каспийск, ул Байрамова, 69/1

5 900 000 Р
83 099Р за м$^2$

| 71.00 м$^2$ | 11.00 м$^2$ | 10 из 13 |
|---|---|---|
| Общая | Кухня | Этаж |

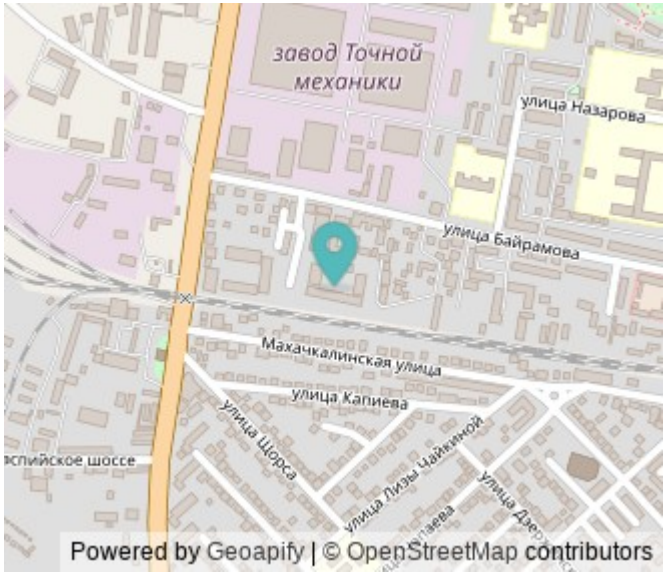


ЖК Семья от строительной компании Эльсам - продается просторная 2 комнатная квартира 77 кв.м. Сдача дома планируется на начало 2026 года! О комплексе: ЖК Семья расположен в центре города, по ул. Байрамова, 7 А кирпично - монолитный, пятиподьездный, 12 - этажный дом. В шаговой доступности расположены две школы ( ГГИМХО и школа No1), колледж и детские сады, центральный городской и оптовый рынки, автостанция, а также все элементы развитой инфраструктуры! **Дом** с прилегающей дворовой территорией, на которой будет расположена детская площадка, парковка , круговой подъезд к дому , шлакбаум и КПП с охраной . о квартире: - Площадь: 77 кв.м. - Прихожая: 13.1 кв.м. - Кухня: 11.52 кв.м. - Спальня: 17.90 кв.м. - Гостиная: 32.21 - С/У: 6.65 **Звоните:** **Пишите Услуги агентства 2% Полное юридическое сопровождение сделки. Код пользователя: 181545 Номер в базе: 8986041

0 с 04.07.2025, обновлен 04.07.2025

Продавец: Собственник

Телефон: +79898902570

## Характеристики

| | | | |
|---|---|---|---|
| Количество комнат | 2 | Тип дома | кирпично-монолитный |
| Этаж | 10 | Этажей всего | 13 |
| Площадь кухни | 11.00 кв. м | | |

https://kaspiysk.restate.ru/obj/prodazha-dvuhkomnatnoy-kvartiri-ul-bayramova-69-1-18232230457/

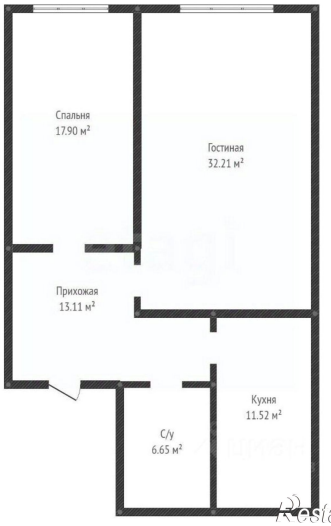


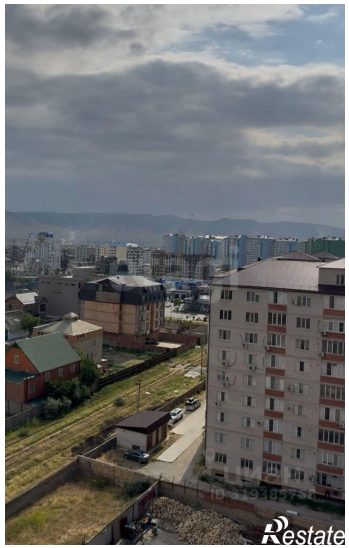

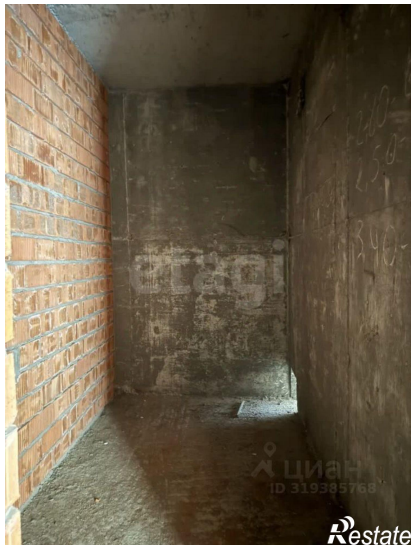

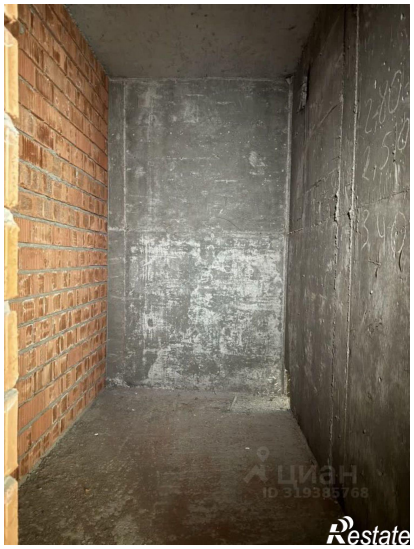

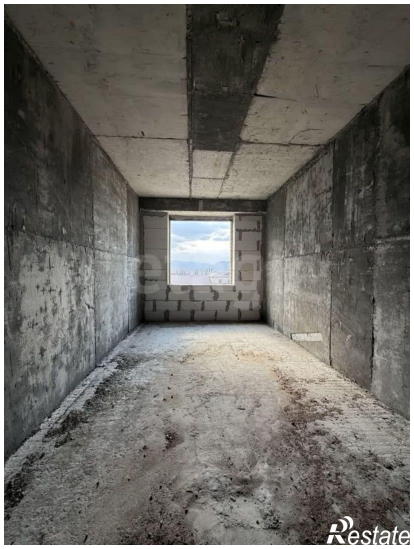

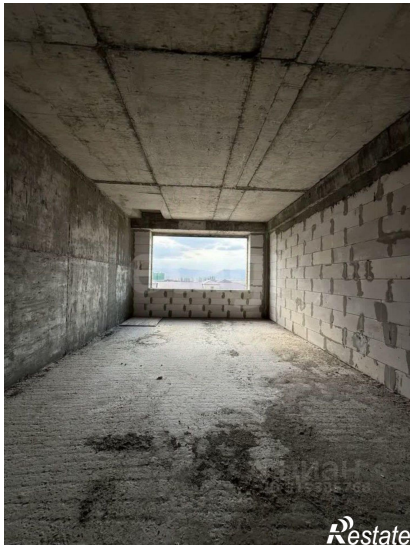
Restate

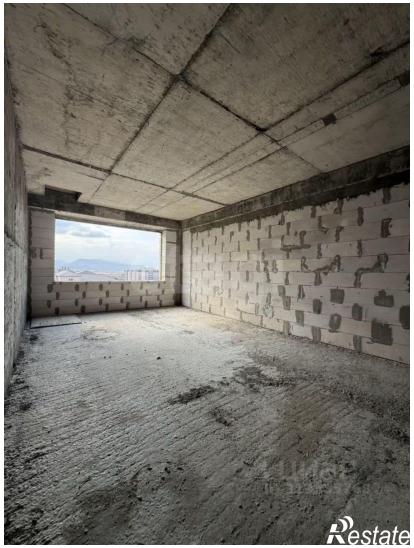
Restate