Купить квартиру за 6 200 000 рублей на ул Дахадаева, 30

Республика Дагестан, Городской округ Каспийск, Каспийск, ул Дахадаева, 30

6 200 000 Р
119 231Р за м^2

52.00 м^2	28.70 м^2	9.00 м^2	4 из 5
Общая	Жилая	Кухня	Этаж

Продаётся уютная евротрёхкомнатная квартира в спальном районе Каспийска Адрес: ул. Дахадаева, 30 (4/5, кирпичный дом, 1985 г.) Основные параметры: • Общая площадь: 52,4 м², Г-образная европланировка • Светлая, тёплая, в хорошем состоянии • Полный пакет документов Инфраструктура рядом: • Во дворе: детская и спортивная площадка • Стоматология КаспийДент в 50 м (ул. Дахадаева, 28/1) • Аптека Гарант в доме • Автобус/маршрутка: остановка Дахадаева (ул. Гагарина) рядом • Автосервис/диагностика на соседней ул. (Дахадаева 31) Плюсы района: • Тихий, спокойный спальный район • Рядом магазины, школы, детские сады и остановки • Дом обслуживает УК Малахит Идеальный вариант для семьи или под сдачу! Пишите или звоните заранее — договоримся о показе. Комиссия агентства — 2%. Код пользователя: 113157 Номер в базе: 8539851

1 с 13.06.2025, обновлен 13.06.2025

Продавец: Собственник

Телефон: +79882702710

Характеристики

Количество комнат	3	Этаж	4
Этажей всего	5	Площадь жилая	28.70 кв. м
Площадь кухни	9.00 кв. м		

https://kaspiysk.restate.ru/obj/prodazha-tryohkomnatnoy-kvartiri-ul-daxadaeva-30-18232088193/

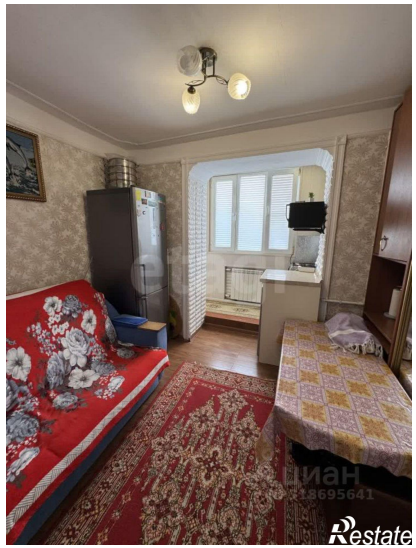

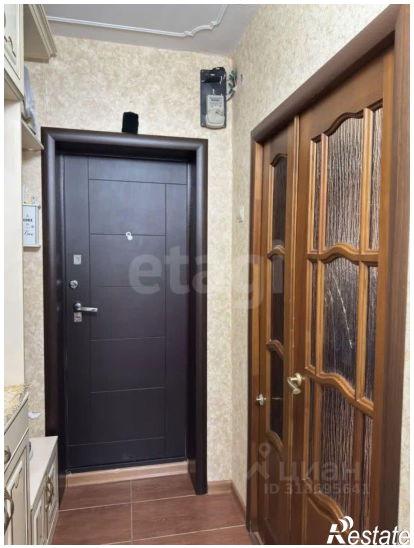

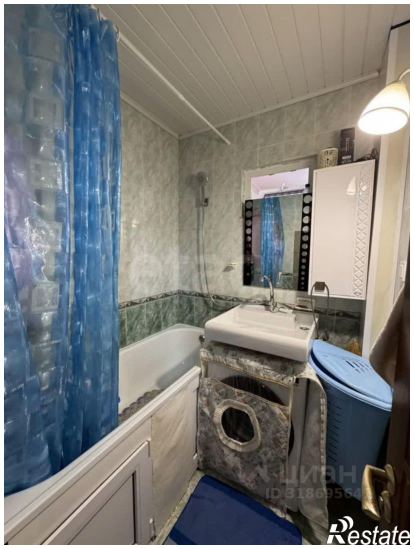
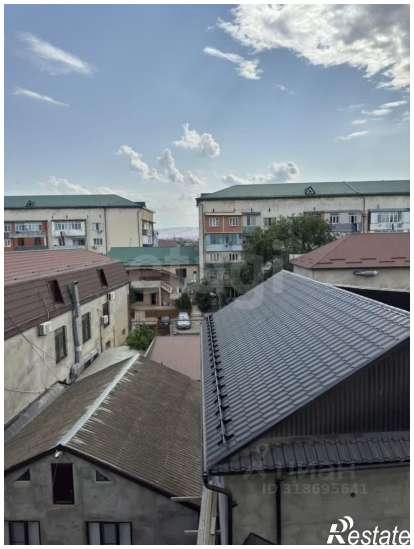
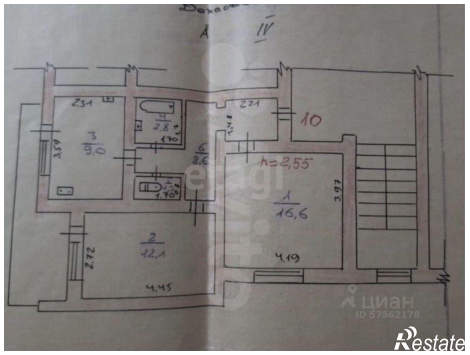

Restate

Restate